

# Festival dell'Appennino

013°

Provincia di Arezzo Pistoia  
Montepulciano di Val di Pesa  
Assessorato alla Cultura  
Assessorato all'Amministrazione

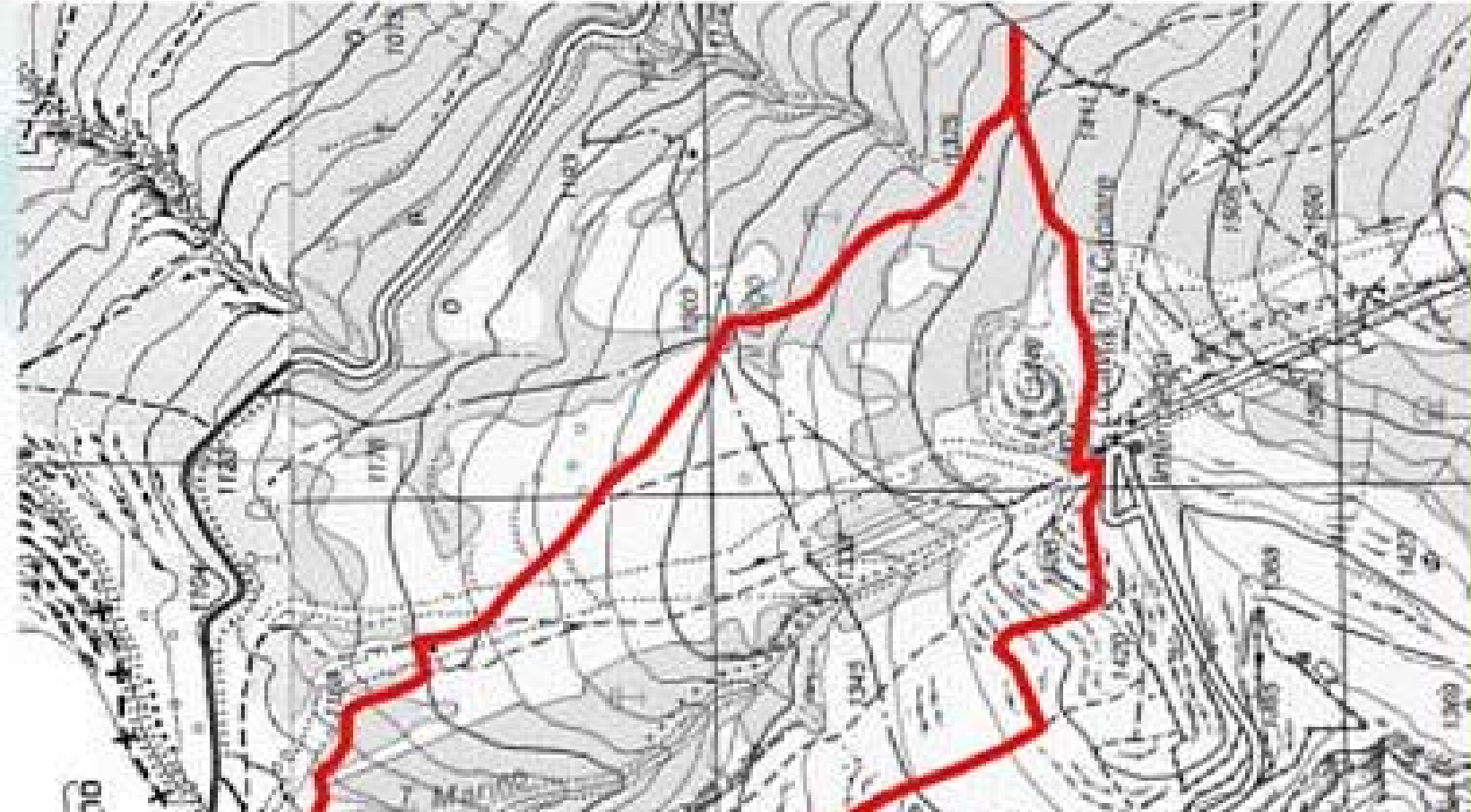

## 7 Luglio

**percorso CAI** : Anello di S:G  
**Partenza e Ritorno:** S. Giacomo  
mt.1098

**Arrivo:** loc Tre Cacciare mt. 1098

**Percorrenza:** 3h

**Descrizione:**

Si parte dalla località di S. Giacomo tra prati e macchie di traversando fino al Lago di piccolo specchio d'acqua poi tritoni crestati. Proseguendo si raggiunge la località Tre dalla quale si risconde, panorami sui Monti Sibillini della Laga, lungo i prati del Prevosto, fino a San dove si chiude l'anello escursionistico.

**Difficoltà percorso ed allenamento:**

Medio